

RITA MACHADO LIMA



+351 912303433 | ritamachadolima.arq@gmail.com

Membro OA nº 18554

Licenciada em arquitectura (2008) e mestre (2013) pela **FAUP**, com intercâmbio na UFRJ no Rio de Janeiro (2006/2007).
Estagiou e colaborou com **Eduardo Souto de Moura** de 2007 a 2014. Docente na Universidade Lusófona do Porto desde 2012.
Desde 2014 desenvolve **projectos próprios** no gabinete **Machado Lima, arquitectos** e colabora com **Nuno Valentim**,
onde coordena o projecto e obra de reabilitação do **Mercado do Bolhão**, também como co-autora.

SELECÇÃO DE PROJECTOS

EQUIPAMENTOS

Reconversão de Armazém em Espaço de Coworking . 1500m2 Matosinhos Sul	4
Centro Expositivo do Mosteiro de Pombeiro, Casa do Adro Felgueiras	7
Projecto de Reabilitação do Mercado do Bolhão ** Porto	9
The Mushroom Hotel * Mirandela	10
Remodelação de Instalações Sanitárias Pré-Primária Escola Tângerina Porto	11

HABITAÇÃO

Casa Fernando Aroso Leça da Palmeira	13
Apartamento Rua de Tânger *** Porto	15
Casa em Matosinhos Sul . 500m2 Matosinhos Sul	17
Quinta dos Cepêdas * Porto	18
Remodelação de sala de estar Porto	19
Piscina da Casa de São Sebastião Vila Verde	20
Casa numa árvore, Quinta de Friande Vila Verde	21

Projectos desenvolvidos em colaboração com Arq. Eduardo Souto Moura *

Projecto desenvolvidos em colaboração com Arq. Nuno Valentim, com quem trabalha em co-autoria **

Coautoria com Arq. Sofia Albuquerque ***

EQUIPAMENTOS

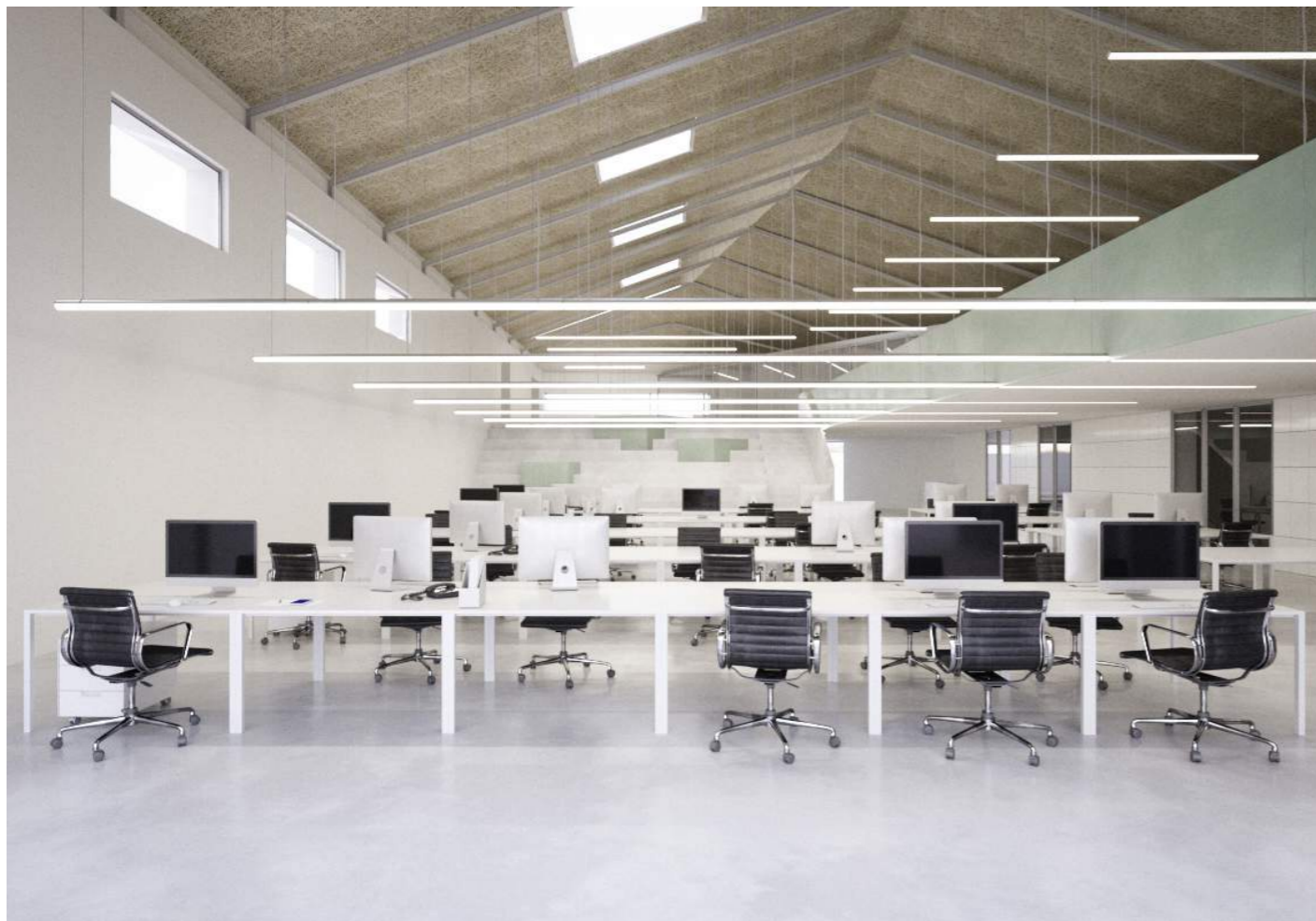



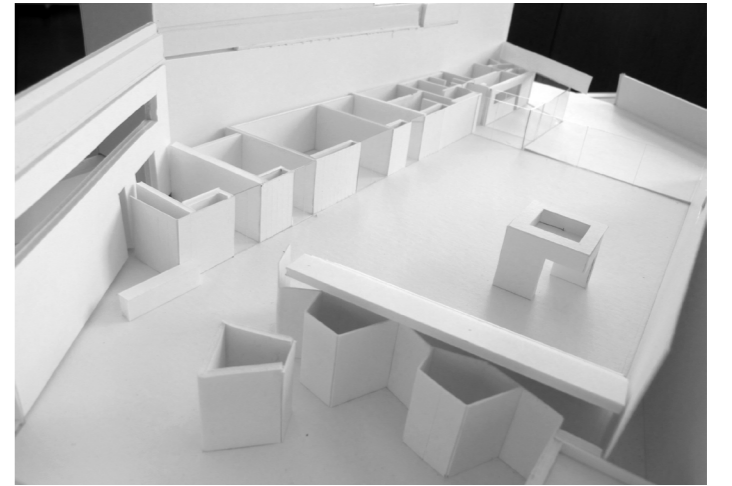
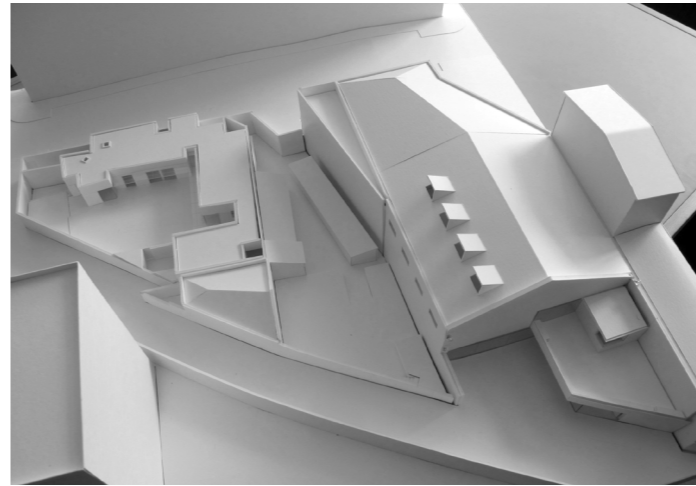
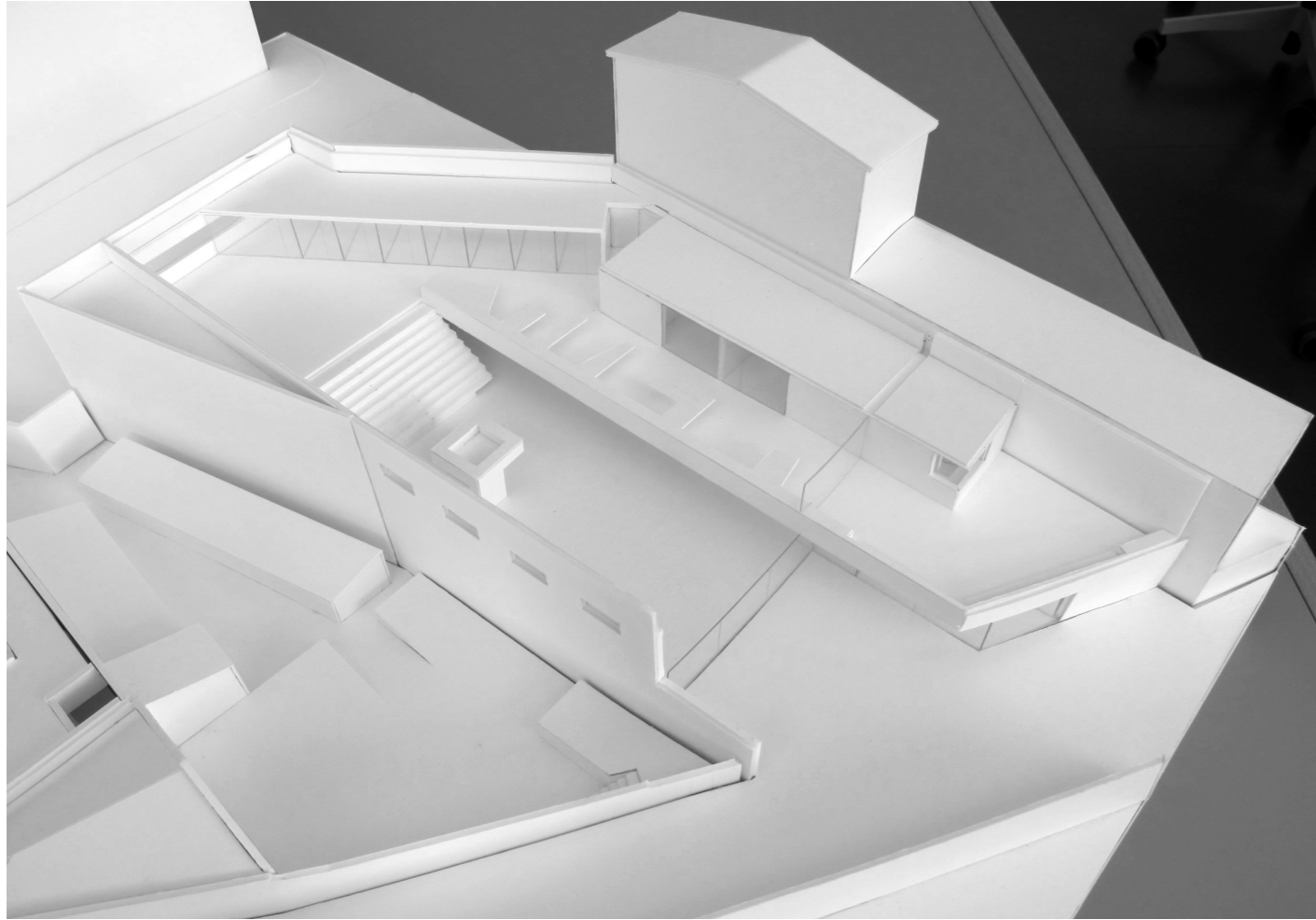



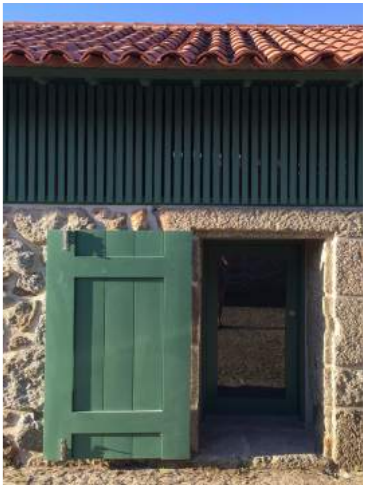
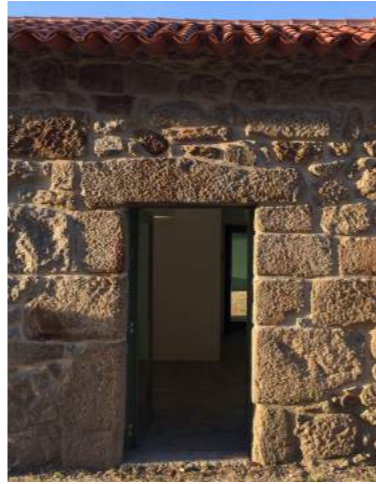



THE MUSHROOM HOTEL | Mirandela
Hotel cinco estrelas

2012 | 2013

projecto de licenciamento
colaboração com Souto Moura Arquitectos S.A.
coordenadora de projecto

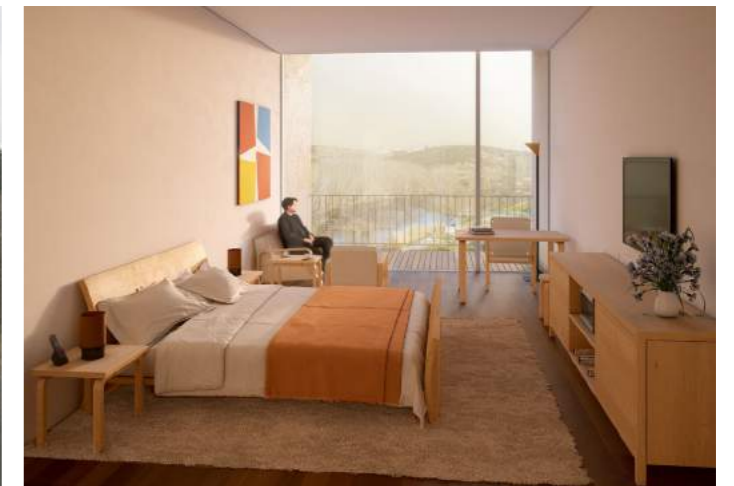

INSTALAÇÕES SANITÁRIAS DA ESCOLA TÂNGERINA | Porto
Remodelação de instalação sanitária pré-existente, Pré-Primária

2018
construído



HABITAÇÃO



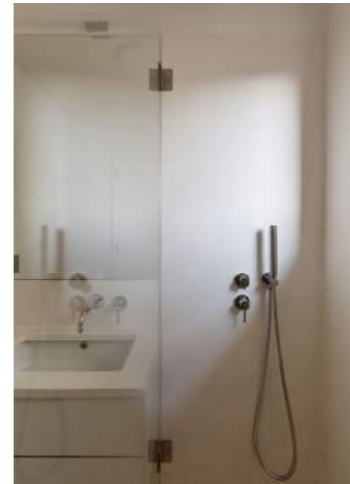
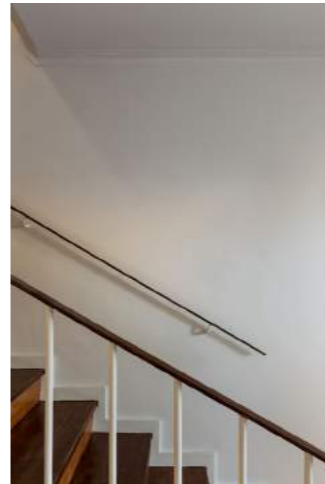
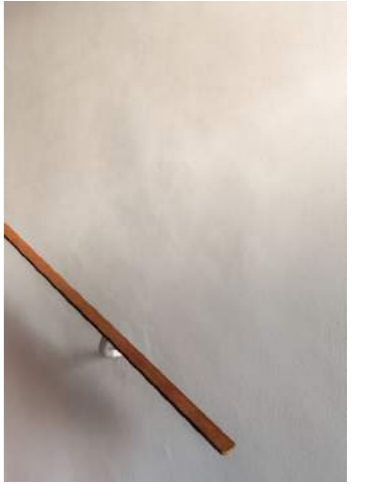

APARTAMENTO RUA DE TÂNGER | Porto
Reabilitação de apartamento T3 [150 m2]

2019 | 2018

construído
em coautoria com Arq. Sofia Albuquerque

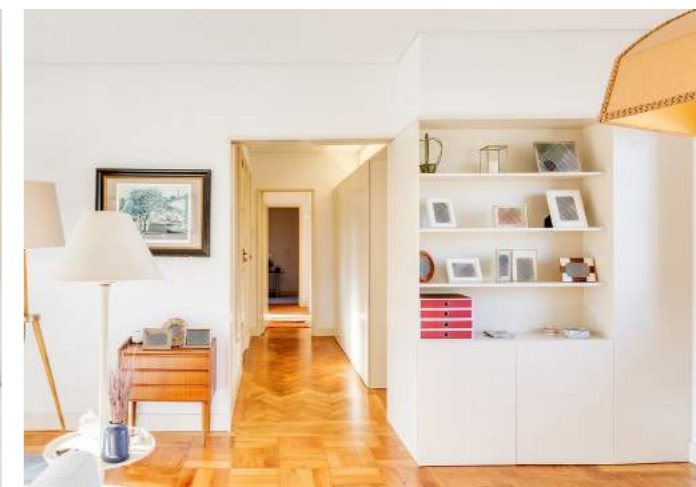
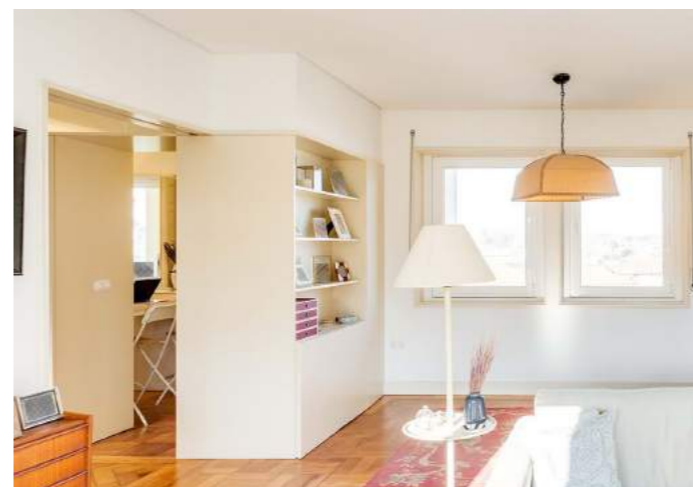



CASA EM MATOSINHOS SUL | Matosinhos
Habitação T5 com piscina e T2 [total 500 m²], construção de raiz

2019 | 2016
construído

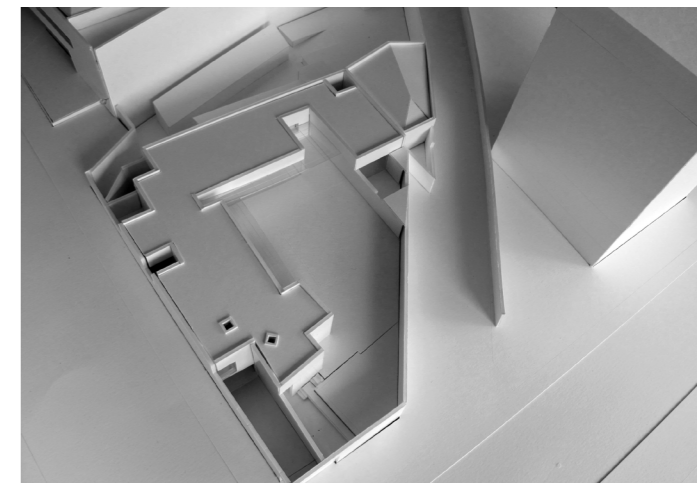
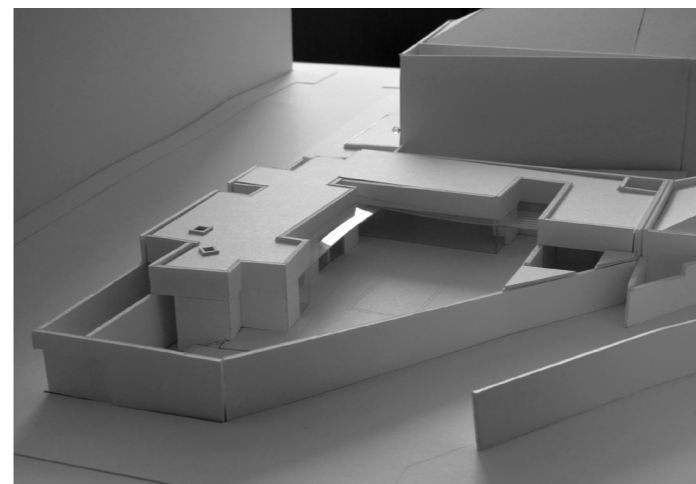
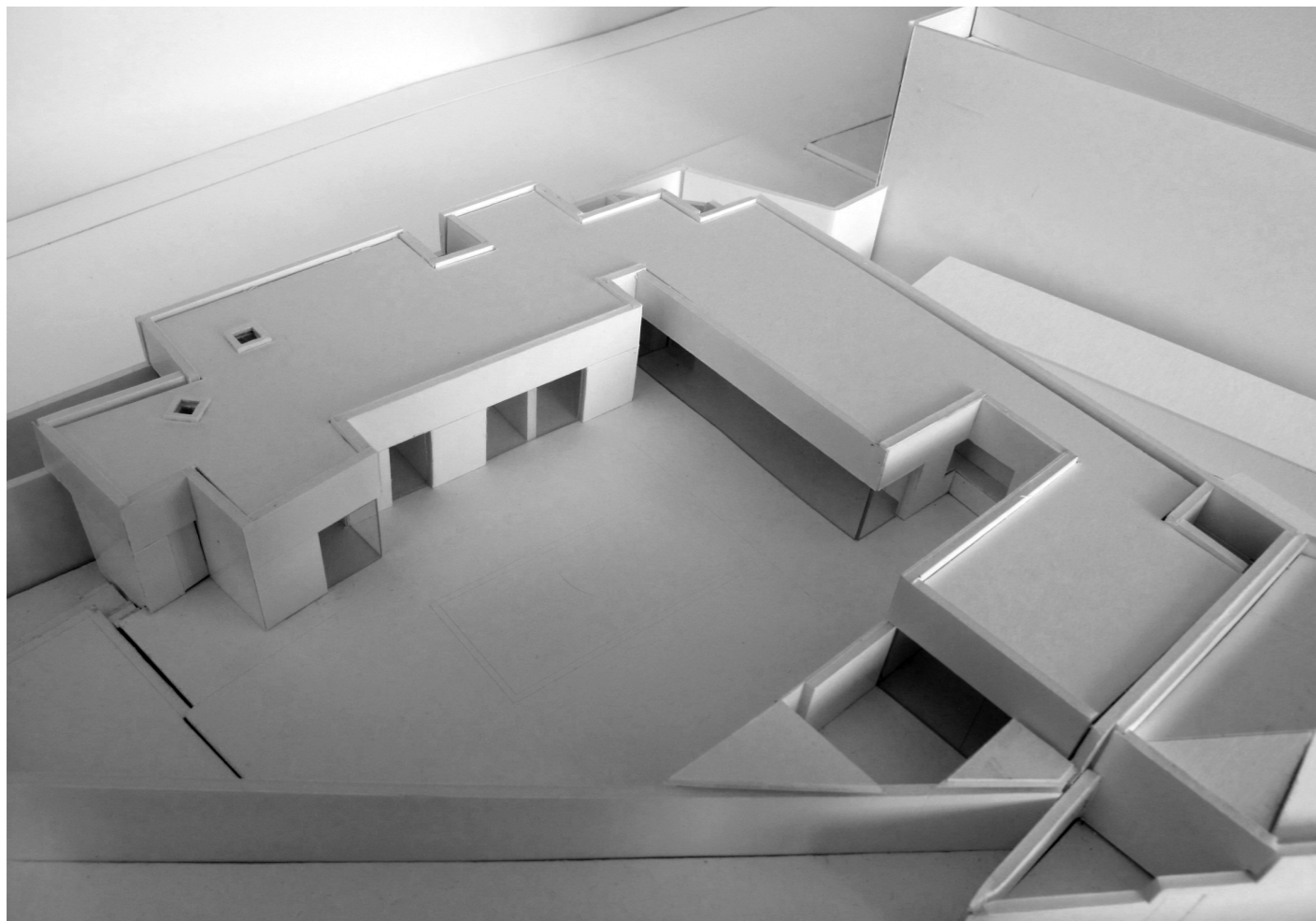

QUINTA DOS CEPÊDAS | Porto

Condomínio fechado para habitação, reabilitação e construção de raiz

2007 | 2014

construído

colaboração com Souto Moura Arquitectos S.A.

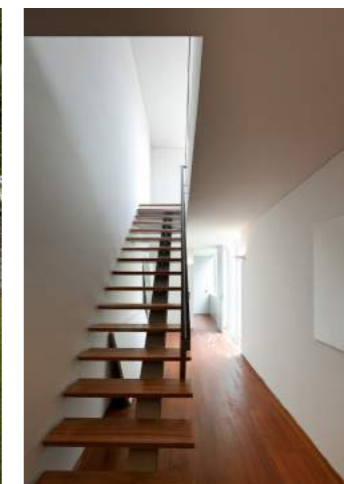

© Luís Ferreira Alves

REMODELAÇÃO DE SALA DE ESTAR | Porto

Remodelação de recanto numa sala de estar para espaço de som e leitura

2020
executado



PISCINA DA CASA DE S.SEBASTIÃO | Vila Verde

Projecto de adaptação de piscina existente (projecto inicial de Francisco Machado Lima)

2021

construído

colaboração com Machado Lima Arquitectos



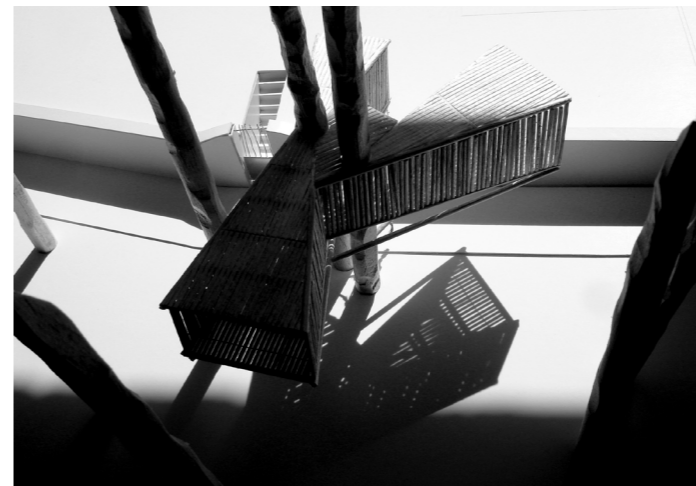
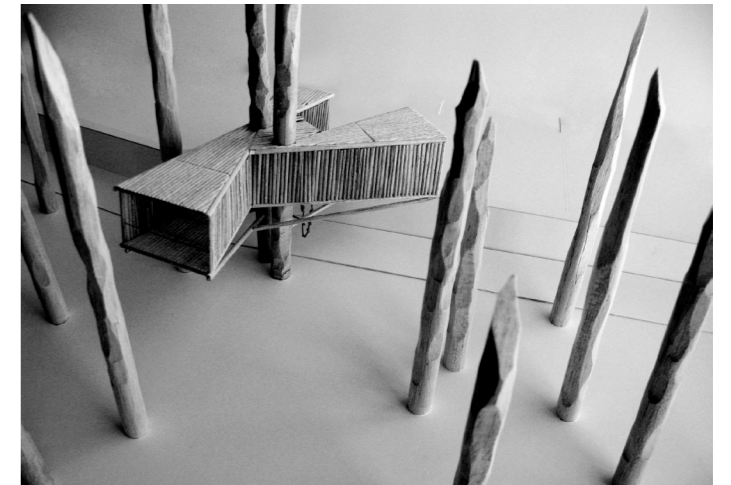
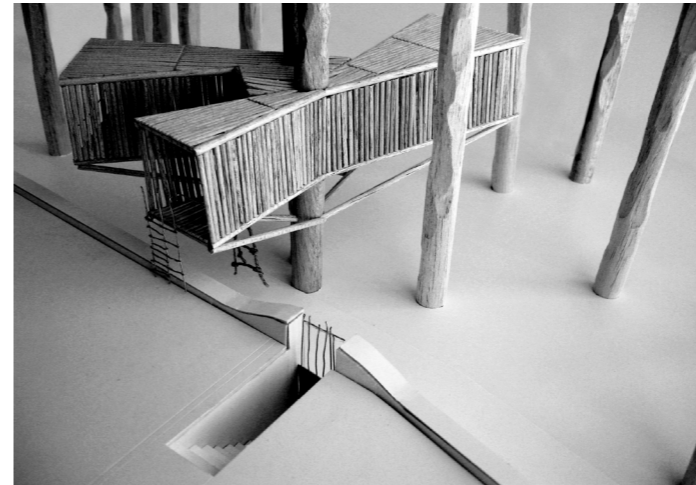
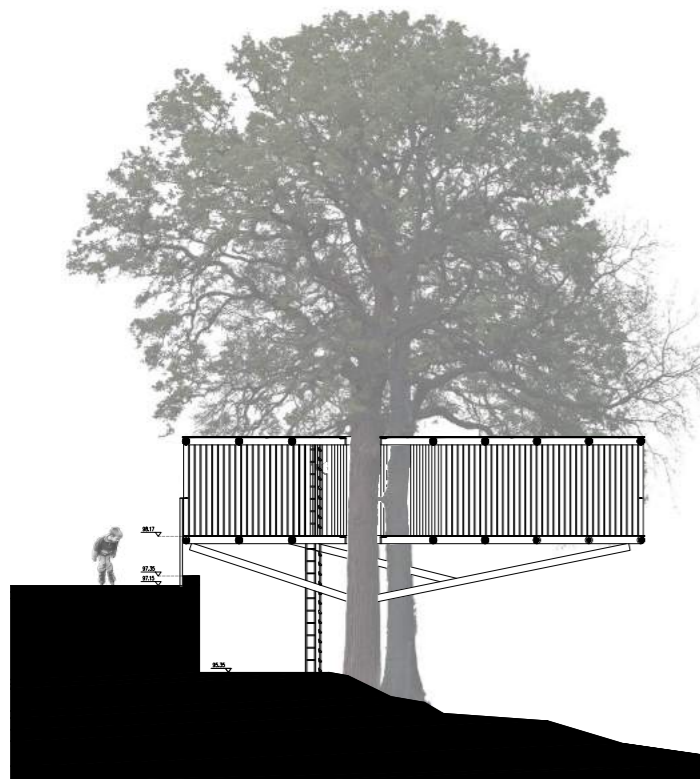

PERFIL

Rita Machado Lima nasceu no Porto em 1984 e licenciou-se em arquitectura pela **Faculdade de Arquitectura da Universidade do Porto** (FAUP) em 2008 (pré-Bolonha), com classificação final de 16 valores. Fez estágio curricular no gabinete do Arquitecto **Eduardo Souto de Moura** em 2007/08. Na prova final de licenciatura, orientada pelo Professor Doutor Nuno Brandão Costa, obteve a classificação de 19 valores. Na FAUP, foi monitora da disciplina de Construção 1, sob regência da Professora Doutora Graça Correia, nos anos lectivos de 2010/11 e 2011/12 e do Workshop Mesa 2011 sob coordenação do Professor Doutor Nuno Brandão Costa e Arquitecto João Pedro Serôdio. Integrou o corpo **docente** da Universidade Lusófona do Porto, em 2012, na área científica de Construção, como Assistente Estagiária sob a regência dos Arquitectos José Gigante e João Carlos dos Santos. No ano seguinte alterou a sua categoria académica para Assistente, permanecendo até à data nesta instituição. Em 2013 concluiu o **Mestrado** Integrado em Arquitectura na FAUP, sob orientação do Professor Doutor Nuno Brandão Costa e co-orientação do Professor Doutor Rui Póvoas, com classificação de dissertação de 19 valores. Em 2014 foi Professora Assistente do Porto Academy 2014 na FAUP, sob coordenação do Professor Doutor Nuno Valentim.

Colaborou com o Arquitecto **Eduardo Souto de Moura** de 2008 a 2014. Durante os anos de trabalho no seu gabinete, participou em inúmeros projectos e adquiriu relevantes competências técnicas e artísticas. Exercitou amplamente a prática do projecto, que considera a síntese de todas as disciplinas complementares da arquitectura.

Em 2014 integra o gabinete **Machado Lima, Arquitectos, Lda**, onde desenvolve projectos de sua autoria e em colaboração. Em Julho de 2014, inicia também colaboração com **Nuno Valentim, Arquitectura e Reabilitação, Lda**, coordenando neste gabinete o Projecto de Restauro e Modernização do **Mercado do Bolhão**, no Porto.

CURRÍCULO

EXPERIÊNCIA PROFISSIONAL

- 2019** Reabilitação de Casa Rua Fernando Aroso, Leça da Palmeira | Projecto e Obra
- 2018 | 2019** Casa Rua do Sardoal, Leça da Palmeira . coautoria Arq. Sofia Albuquerque | Projecto e Obra
- 2018 | 2019** Remodelação de apartamento Rua José Fontana, Porto | Projecto e Obra
- 2018 | 2019** Remodelação de apartamento Rua de Tânger, Porto . coautoria com Arq. Sofia Albuquerque | Projecto e Obra
- 2018** Remodelação das instalações sanitárias da pré-primária da Escola Tângerina | Projecto e Obra
- 2016 | 2019** Casa em Matosinhos Sul . 500m2 | Projecto e Obra
- 2016 | 2019** Reconversão de Armazém para Espaço de Coworking, Matosinhos Sul . 1500m2 | Projecto e Obra
- 2014 | ...** Colaboração no gabinete **Nuno Valentim, Arquitectura e Reabilitação, Lda**, Porto. Co-coordenação e coautoria do Projecto de Restauro e Modernização do Mercado do Bolhão, Porto | Projecto e Obra
- 2014** Integração no gabinete **Machado Lima, Arquitectos, Lda**, Porto
- 2014** Projecto de alteração de apartamento Campo de Ourique, Lisboa | Projecto e Assistência Técnica
- 2013 | 2014** Recuperação da Casa Rural do Adro do Mosteiro de Pombeiro, Felgueiras | Projecto de Execução
- 2013 | 2014** Projecto Ermida da Torre, Soutelo, espaço oração, co-autoria com Arq. Pedro Cruz e Marta Pupo | Estudo Prévio
- 2008 | 2014** Colaboração no gabinete **Souto Moura Arquitectos, S.A.**, Porto.
- Como **coordenadora** de projecto:
- 2012 | 2014 Casa Costa Pereira, Soutelo | Estudo Prévio e Licenciamento
- 2012 | 2013 The Mushroom Hotel, Mirandela | Estudo Prévio e Licenciamento
- 2012 Quinta do Outeiro, Ponte da Barca | Estudo Prévio e Licenciamento
- 2012 Edifício de Habitação Colectiva do Passeio Alegre, Porto | Estudo Prévio

Como **colaboradora**:

- 2013 Equipamentos de Apoio à Praia, Matosinhos Sul | Projecto de Execução
- 2012 Hospital, Antuérpia, Bélgica | Concurso
- 2011 | 2013 Quinta da Caída, Macedo de Cavaleiros | Projecto de Execução
- 2011 | 2012 Edifício de Habitação Colectiva, Bordéus, França | Licenciamento
- 2011 | 2012 Casa José Basto, Porto | Estudo Prévio
- 2011 | 2012 Duas Torres de Escritórios, Zhengzhou, China | Estudo Prévio
- 2011 Hospital Espírito Santo, Évora | Projecto de Execução
- 2011 Escola de Gestão do Porto, Matosinhos | Concurso
- 2010 | 2011 Museu da Fundação Cupertino de Miranda, Vila Nova de Famalicão | Estudo Prévio
- 2010 Quinta do Paço do Lumiar, Lisboa | Estudo Prévio
- 2010 Centro de Artes, Torre de Moncorvo | Projecto de Execução
- 2009 | 2010 Complexo Escolar, Médio Oriente | Concurso
- 2009 | 2010 Convento das Bernardas, Tavira | Licenciamento
- 2009 | 2010 Pavilhão Multiusos, Viana do Castelo | Projecto de Execução
- 2009 Adega Sarmento, Mealhada | Licenciamento
- 2009 Salão Eborense, Évora | Concurso
- 2008 | 2012 Pousada da Serra da Estrela, Covilhã | Projecto de Execução
- 2008 | 2011 Quinta dos Cepêdas, Porto | Projecto de Execução
- 2007 | 2008 Fundação de Serralves, Matosinhos | Concurso

- 2008** Projecto de Casa numa Árvore, Quinta de Friande, Vila Verde | Estudo Prévio
- 2007** Estágio curricular no gabinete **Souto Moura Arquitectos, S.A.**, Porto
- 2007** Projecto de Recuperação da creche ASPA na Favela da Rocinha, inclusão de espaço cultural, Rio de Janeiro, Brasil, co-autoria com Arq. Rita Mier | Concurso

ACTIVIDADE PEDAGÓGICA

- 2013 | ...** Professora Assistente da disciplina de Construção 4.1 e 4.2, Construção 3.1 e 3.2, Construção 2.1 e 2.2 (4º, 3º e 2º anos respectivamente) sob regência do Arq. José Gigante, na **Universidade Lusófona do Porto**.
- 2014** Professora Assistente do Workshop Porto Academy 2014, sob liderança do Professor Doutor Nuno Valentim, com colaboração do designer Luís Mendonça, na Faculdade de Arquitectura da Universidade do Porto.
- 2012 | 2013** Professora Assistente Estagiária das disciplinas de Construções I e II, 2º ano, e Edificações I e II, 4º ano, sob regência do Arq. João Carlos Santos e Arq. José Gigante respectivamente, na Universidade Lusófona do Porto.
- 2010 | 2012** Monitora da disciplina de Construção 1, 2º ano, sob regência da Professora Doutora Graça Correia, na **Faculdade de Arquitectura da Universidade do Porto**.
- 2011** Monitora do Workshop Mesa na Faculdade de Arquitectura da Universidade do Porto.
- 2007** Monitora de Projecto de Artes Plásticas na creche ASPA, Rio de Janeiro, Brasil.
- 2006** Monitora de Projecto de Artes Plásticas, Escola Tangerina-Educação e Ensino Lda, “Pequenos Arquitectos”, Porto.

FORMAÇÃO ACADÉMICA

- 2020/2021** Inscrição e frequência no Programa de Doutoramento em Arquitectura na **Faculdade de Lusófona do Porto**
- 2011 | 2013** Mestrado Integrado em Arquitectura na **Faculdade de Arquitectura da Universidade do Porto**, tema de

dissertação “O Ensino da Construção na FAUP–Análise e Síntese de 1984/85 a 2012/13”, classificação final de 19 valores. Orientação do Professor Doutor Nuno Brandão Costa e co-orientação do Professor Doutor Rui Póvoas.

- 2002 | 2008** Licenciatura em Arquitectura pré-Bolonha na Faculdade de Arquitectura da Universidade do Porto, classificação final de 16 valores. Prova Final de Licenciatura teórico-prática “Sentidos e Construções - Uma Casa numa Árvore” com orientação do Professor Doutor Nuno Brandão Costa, classificação final de 19 valores.
- 2007 | 2008** Estágio curricular no gabinete **Souto Moura Arquitectos, S.A.**
- 2006 | 2007** Intercâmbio na **Faculdade de Arquitectura e Urbanismo da Universidade Federal do Rio de Janeiro**, Brasil.

* Projectos desenvolvidos como colaboradora de Souto Moura

** Projectos desenvolvidos como colaboradora de Nuno Valentim, com quem trabalha em co-autoria

*** Coautoria com Arq. Sofia Albuquerque

